Durch die Galaxis

C 28

Beschwingt

1. Sopran: *mf* Durch das Meer von Licht der vie - len Ster - ne,

2. Sopran: *mf* Durch das Meer von Licht der vie - len Ster - ne,

Mezzo: *mf* Durch das Meer von Licht der vie - len Ster - ne, durch das Meer von Licht der

Alt: *mf* Durch das Meer von Licht der vie - len Ster - ne, durch das Meer von Licht der

Tenor: *mf* Durch das Meer von Licht der vie - len Ster - ne, durch das Meer von Licht der

Baß: *mf* Durch das Meer von Licht der vie - len Ster - ne, durch das Meer von Licht der

S 1: Ga - la - xi - en hell in wei - ter Fer - ne,

S 2: Ga - la - xi - en hell in wei - ter Fer - ne,

M: Ga - la - xi - en hell in wei - ter Fer - ne, Ga - la - xi - en hell in

A: Ga - la - xi - en hell in wei - ter Fer - ne, Ga - la - xi - en hell in

T: Ga - la - xi - en hell in wei - ter Fer - ne Ga - la - xi - en hell in

B: Ga - la - xi - en hell in wei - ter Fer - ne Ga - la - xi - en hell in

www.MarioMusik.de

S 1: Son - nen in Myr - ia - den, zu ei - nem Ne - bel - fa - den, der

S 2: Son - nen in Myr - ia - den, zu ei - nem Ne - bel - fa - den, der

M: Son - nen My - ria - den zu Ne - bel - fa - den

A: Son - nen My - ria - den zu Ne - bel - fa - den

T: My - ri - a - den zu Ne - bel - fa - den, der

B: My - ri - a - den zu Ne - bel - fa - den,

S 1: glüht und durch die Nacht uns führt.

S 2: glüht und durch die Nacht uns führt.

M: glüht durch Nacht uns führt.

A: glüht durch Nacht uns führt.

T: glüht durch Nacht uns führt.

B: glüht durch Nacht uns führt uns durch die Nacht.

www.MarioMusik.de

S 1: Durch das All im Licht der vie - len Ster - ne

S 2: Durch das All im Licht der vie - len Ster - ne

M: Durch das All im Licht der vie - len durch die Ga - la - xis

A: Weit durch die Ga - la - xis durch die Ga - la - xis

T: Weit durch die Ga - la - xis durch die Ga - la - xis,

B: Weit durch die Ga - la - xis durch die Ga - la - xis,

S 1: rast das Raum - schiff in die frem - de Fer - ne

S 2: rast das Raum - schiff in die frem - de Fer - ne

M: durch das Welt - all durch die Ga - la - xie

A: durch das Welt - all durch die Ga - la - xie

T: weit durch die Ga - la - xie, Ga - la - xie, Ga - la - xie, Welt - all

B: weit durch die Ga - la - xie, Ga - la - xie, Ga - la - xie, Welt - all

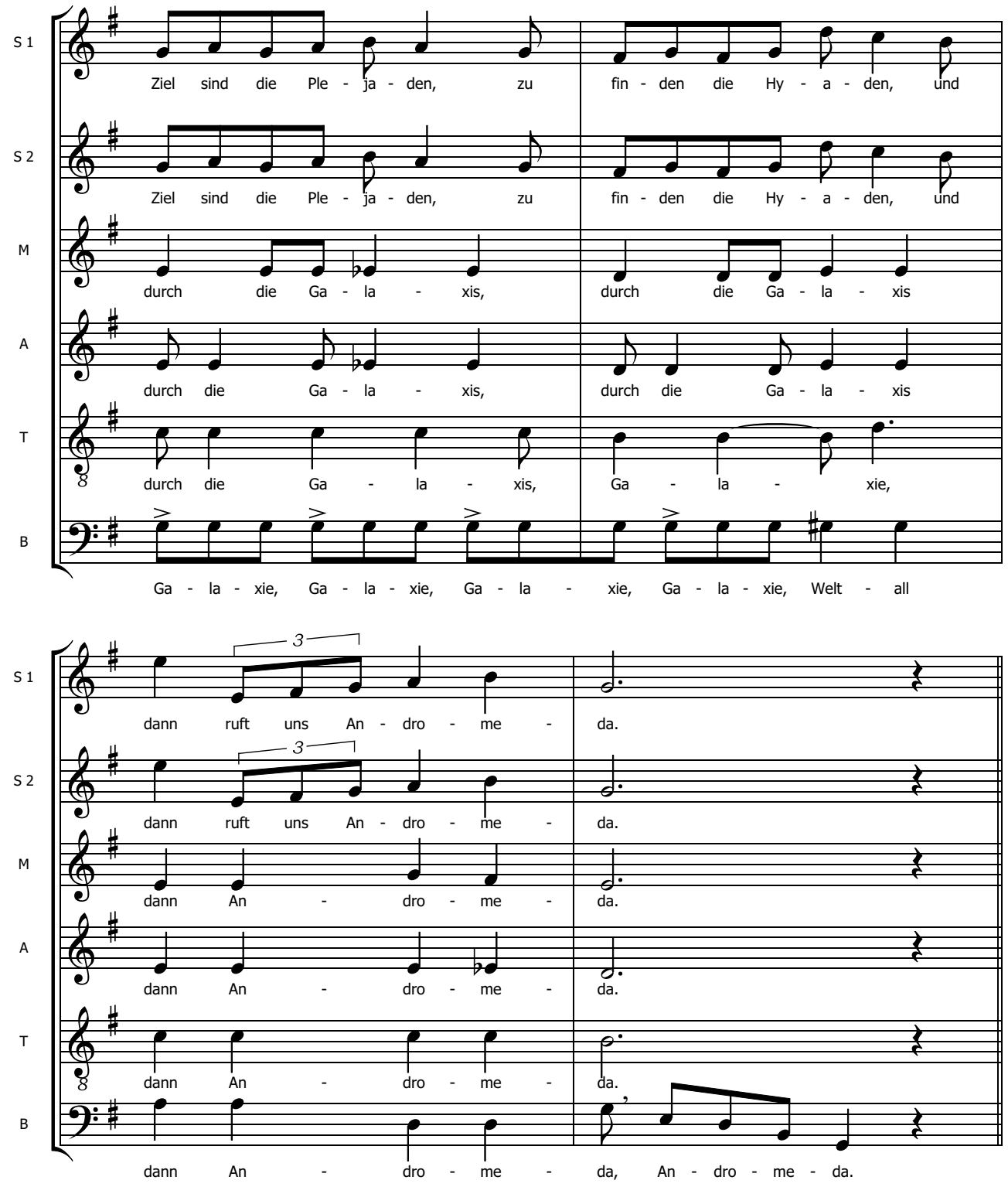
S 1
Ziel sind die Ple - ja - den, zu fin - den die Hy - a - den, und
S 2
Ziel sind die Ple - ja - den, zu fin - den die Hy - a - den, und
M
durch die Ga - la - xis, durch die Ga - la - xis
A
durch die Ga - la - xis, durch die Ga - la - xis
T
durch die Ga - la - xis, Ga - la - xie,
B
Ga - la - xie, Ga - la - xie, Ga - la - xie, Ga - la - xie, Welt - all
S 1
dann ruft uns An - dro - me - da.
S 2
dann ruft uns An - dro - me - da.
M
dann An - dro - me - da.
A
dann An - dro - me - da.
T
dann An - dro - me - da.
B
dann An - dro - me - da, An - dro - me - da.

www.MarioMusik.de

S 1

1. Die - ser Flug hat mehr noch als Licht - ge - schwin - dig - keit,
2. Die - ses Schiff fliegt im - mer bis in die E - wig - keit

S 2

1. Die - ser Flug hat mehr noch als Licht - ge - schwin - dig - keit, wir
2. Die - ses Schiff fliegt im - mer bis in die E - wig - keit, wir

M

1. Die - ser Flug hat mehr noch als Licht - ge - schwin - dig - keit, wir
2. Die - ses Schiff fliegt im - mer bis in die E - wig - keit, wir

A

1. Die - ser Flug hat mehr noch als Licht - ge - schwin - dig - keit, wir
2. Die - ses Schiff fliegt im - mer bis in die E - wig - keit, wir

T

1. Die - ser Flug hat mehr Ge - schwin - dig - keit,
2. Die - ses Schiff fliegt im - mer E - wig - keit,

B

1. Die - ser Flug hat mehr noch als Ge - schwin - dig - keit
2. Die - ses Schiff fliegt im - mer in die E - wig - keit

S 1

e - wig Zeit. *Fine*

S 2

ha - ben Zeit. *Fine*

M

ha - ben Zeit. *Fine*

A

ha - ben Zeit. *Fine*

T

wir ha - ben e - wig Zeit. *Fine*

B

wir ha - ben e - wig Zeit, wir ha - ben Zeit.

www.MarioMusik.de

S 1
Un - ser Raum - schiff reist schon seit Mill-io - nen

S 2
Un - ser Raum - schiff reist schon seit Mil - lio - nen Jah - ren seit Mill - io - nen

M
Un - ser Raum - schiff reist schon seit Mil - lio - nen Jah - ren seit Mill - io - nen

A
Un - ser Raum - schiff reist schon seit Mill - lio - nen Jah - ren seit Mill - io - nen

T

B

S 1
Jah - ren zu den We - sen, die dort woh - nen

S 2
Jah - ren zu den We - sen, die dort woh - nen seit Jah - ren

M
Jah - ren zu den We - sen, die dort woh - nen, flieg

A
Jah - ren zu den We - sen, die dort woh - nen, flieg

T
We - sen, die dort woh - nen zu den We - sen

B
zu den We - sen, die dort woh - nen seit Mill - io - nen von Jah - ren

www.MarioMusik.de

S 1

mf Schlaf! Wach! Schlaf wach seit Mill - - io-nen von Jah-ren

S 2

p die Ga - la - xis durch die Ga - la - xis, durch die Ga - la - xis

M

p durch die Ga - la - xis durch die Ga - la - xis, durch die Ga - la - xis

A

p durch die Ga - la - xis durch die Ga - la - xis, durch die Ga - la - xis

T

p durch die Ga - la - xis durch die Ga - la - xis, durch die Ga - la - xis

B

p durch die Ga - la - xis durch die Ga - la - xis, durch die Ga - la - xis

S 1

schön. Traf Nacht traf Tag

S 2

durch die Ga - la - xis, die Ga - la - xis, durch die Ga - la - xis

M

durch die Ga - la - xis durch die Ga - la - xis, durch die Ga - la - xis

A

durch die Ga - la - xis durch die Ga - la - xis, durch die Ga - la - xis

T

durch die Ga - la - xis weit durch die Ga - la - xis, durch die Ga - la - xis

B

durch die Ga - la - xis weit durch die Ga - la - xis, durch die Ga - la - xis

S 1: kann All das wah-re Welt-all seh'n das All , das

S 2: durch die Ga - la - xis, durch die Ga - la - xis, durch die Ga - la - xis

M: durch die Ga - la - xis, durch die Ga - la - xis, durch die Ga - la - xis

A: durch die Ga - la - xis, durch die Ga - la - xis, durch die Ga - la - xis

T: Weit durch die Ga - la - xis, durch die Ga - la - xis, durch die Ga - la - xis

B: Weit durch die Ga - la - xis, durch die Ga - la - xis, durch die Ga - la - xis

S 1: All das wah - re Wun - der Wel - ten - all kann ich seh'n.

S 2: durch die Ga - la - xie *mf* wah - re Wel - ten - all kann ich seh'n.

M: durch die Ga - la - xie *mf* wah - re Wel - ten - all kann ich seh'n.

A: durch die Ga - la - xie *mf* wah - re Wel - ten - all kann ich seh'n.

T: durch die Ga - la - xis, *mf* All kann ich seh'n

B: *mf* All, das wah - re Wun - der Wel - ten - all All kann ich seh'n

Da capo al Fine